21.08.2013

ANSCHÜTZ®
DIE MEISTER MACHER

Kompatibilitätstabelle

Schäfte - Systeme

															Schäfte **Match** aktuell															Schäfte **Jagd** aktuell							Frühere Schäfte														
															Teile-NR. **Abzugsbügel**	003378	003378	002523	002523	004529	004529						003433	004529	002958	002958	002958	002958	003178	002958	001828+001854	001828+001854	003378					002866	002866	002866	002866	003378	003378	002866	002866					
															E/R	E	E	E	E	E	E	E	E	E	E	E	E	E	R	R	R	R	R	R	R	R	E	E	E	E	E	R	R	R	R	R	R	R	R					
															Bestell- NR. **Schaft**	001278	001280	001283	001295	008269	011908	010840	010856	011442	011443	010858	001328	001311	009310	010003	010001	010002	010003	010005	007469	007467	007965	006041	006072	006079	006079+002140	007067	007068	007069	007322	010007	007978	010008	007427					
	Modell	Bezeichnung **System**	Bestell-Nr. **System**	Kaliber	E/R	Teile-Nr. **Hülse**	Lauf-ausf.	Abzug	Abmessungen Hülse und Lauf AH	BH	CH	D_H	D_L	E1	E2	**1903-U4**	**1903L-U4**	**1907**	**1907L**	**1913-U4/2**	**1914 Nuss**	**1918 Alu Precise**	**1918L Alu Precise**	**1918 A Alu Precise**	**1918L A Alu Precise**	**2018 Alu Precise**	**BR50-U1**	**BR50-U2**	**64 S BR**	**1416 Nuss Classic**	**1416L Nuss Classic**	**1416 Nuss Cl. Beavertail**	**1517 Nuss Classic**	**64 MP R Schaft**	**1710 Nuss Monte Carlo**	**1710 Nuss Classic**	**1903 JUNIOR (25)**	**2213 Alu**	**2313 Alu**	**2313L Alu**	**2313L + Adapter 4980**	**64 R-U60 Buche**	**64 R-U70 BUNT**	**64 R-U50**	**64L R-U50**	**64 R (26)**	**64 R (25)**	**1403 Rep.-U4 (26)**	**1403 Rep.-U4 (25)**	**1407-U12**	**1411-U5**	**1413-U4**		
Systeme **Match** aktuell	**1903**	1903-U2	006372	.22l.r.	E	009273	Match	5098	153	7	171	26	22,6	M5	M5	●																																									
	1903L	1903L-U2	006373	.22l.r.	E	009287	Match	5098L	153	7	171	26	22,6	M5	M5		●																																							
	1907	1907-U6	000131	.22l.r.	E	003229	Match	5018	85	11	189	30	22,6	M6x0.75	M6x0.75			●		●	●	●		●				●									●																		
	1907L	1907L-U6	000143	.22l.r.	E	003303	Match	5018L	85	11	189	30	22,6	M6x0.75	M6x0.75				●				●		●																	●													
	1913	1913-U2	000179	.22l.r.	E	003229	Match	5018	85	11	189	30	22,6	M6x0.75	M6x0.75			●		●	●	●		●				●									●																		
	1913L	1913L-U2	000192	.22l.r.	E	003303	Match	5018L	85	11	189	30	22,6	M6x0.75	M6x0.75				●				●		●																●													
	2007/660	2007/660-U6	000021	.22l.r.	E	003430	Match	5018	Kastenhülse				22,6													●	●											●																
	2013/500	2013-U6	000041	.22l.r.	E	003430	Match	5018	Kastenhülse				22,6													●	●											●																
	2013/690	2013/690-U6	000028	.22l.r.	E	003430	Match	5018	Kastenhülse				22,6													●	●											●																
	64 S BR	64 S BR	009932	.22l.r.	R	009273	Match	5098	153	7	171	26	22,6	M5	M5														●																										
Systeme **Jagd** aktuell	**64 MP R**	64-U2 MP R	009935	.22l.r.	R	009273	Match	5098	153	7	171	26	22,6	M5	M5														●					●																					
	1416 D KL	1416-U01/1 D	009940	.22l.r.	R	009273	Standard	5094D	153	7	171	26	22,0	M5	M5														●		●		●	●	●																				
	1416L D KL	1416L	009948	.22l.r.	R	009287	Standard	5094L D	153	7	171	26	22,0	M5	M5														●			●																							
	1416 D HB	1416-1	009937	.22l.r.	R	009273	HB	5094D	153	7	171	26	22,0	M5	M5														●		●		●	●	●																				
	1417 G	1417-U02 G	009943	.22l.r.	R	009273	14"+G	5092	153	7	171	26	19,0	M5	M5														●		●		●	●	●													●						
	1516 D KL	1516-U01/1 D	009918	.22l.r.	R	009291	Standard	5094D	153	7	171	26	22,0	M5	M5														●		●		●	●	●																				
	1517 D HB	1517	009919	.17 HMR	R	009291	HB	5094D	153	7	171	26	22,0	M5	M5														●			●	●																						
	1517 D HB G	1517	009928	.17 HMR	R	009291	HB	5094D	153	7	171	26	22,0	M5	M5														●			●	●																						
	1710 D KL	1710-U02 D *	006333	.22l.r.	R	003014	Standard	5096/2D	176	12	198	30		M6	M5																				●	●																			
	1710 D HB	Match 54 *	006322	.22l.r.	R	003014	HB	5096/2D	176	12	198	30		M6	M5																					●																			
	1712 Silhouette Sp.	1712 FWT*	007313	.22l.r.	R	003014	Standard	5109/2	176	12	198	30		M6	M5																				●																				
Frühere Systeme	**1903 Junior (25)**	1903 Junior	008533	.22l.r.	E	007511	Match	5098	153	7	171	25	21,0	M5	M5																						●																		
	64 R Biathlon (26)	64 R-U2	009934	.22l.r.	R	009273	Match	5103	153	7	171	26	20,5	M5	M5																																								
	64L R Biathlon (26)	64L R-U2 links	007061	.22l.r.	R	009287	Match	5103L	153	7	171	26	20,5	M5	M5																																								
	64 R Biathlon (25)	64 R-U2	006253	.22l.r.	R	007510	Match	5103	153	7	171	25	20,5	M5	M5																										●	●	●											
	64 R Sp.Target (26)	64 R-U2	009930	.22l.r.	R	009273	Match	5098	153	7	171	26	20,5	M5	M5																													●										
	64 R Sp.Target (25)	64R	007983	.22l.r.	R	007510	Match	5098	153	7	171	25	20,5	M5	M5																															●								
	64 MSR (25)	1403 MS R-U2	006251	.22l.r.	R	007510	Match	5103	153	7	171	25	20,5	M5	M5																																●							
	64 MSR (26)	64MS R	009933	.22l.r.	R	009273	Match	5098	153	7	171	26	20,5	M5	M5																																	●							
	1407	1407-U10		.22l.r.	E		Match																																											●	●	●			
	1413	1413-U2		.22l.r.	E		Match																																													●			
	1807			.22l.r.	E		Match	5018	85	11	189	30		M6x0.75	M6x0.75			●		●	●	●		●				●										●																		
	1813			.22l.r.	E		Match	5018	85	11	189	30		M6x0.75	M6x0.75			●		●	●	●		●				●										●																		

Legende für die Tabelle Systemverbindung

● = System mit Schaft kompatibel
● = Umbau möglich, jedoch hoher Aufwand (Abzugbügel, Abzug, Magazinschacht,…)
* … Widerlager zwischen Hülse und Lauf verbaut

D = Direktabzug
KL = Klappvisier
MP = Multi Purpose
A = Auflage

G = Gewinde
FL = Fluchtvisier
E = Einzellader

HB = Schwerer Lauf
L = Linksausführung
R = Mehrlader

(25) = (für) Hülsendurchmesser 25mm -> passt nur in Schaft mit Ausfräsung 25mm

Legende für Abmessungen Hülse und Lauf
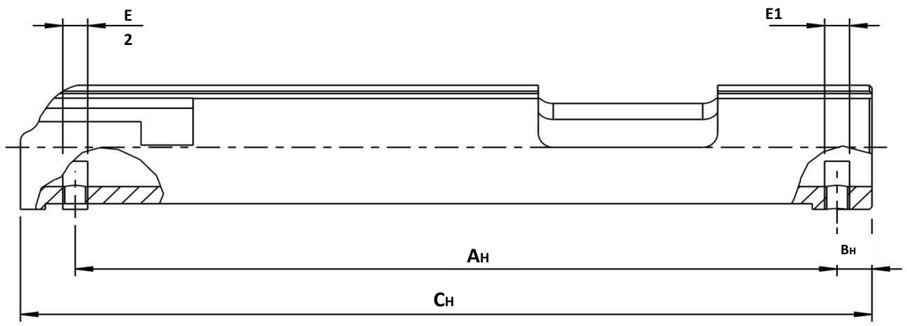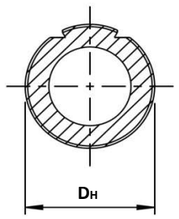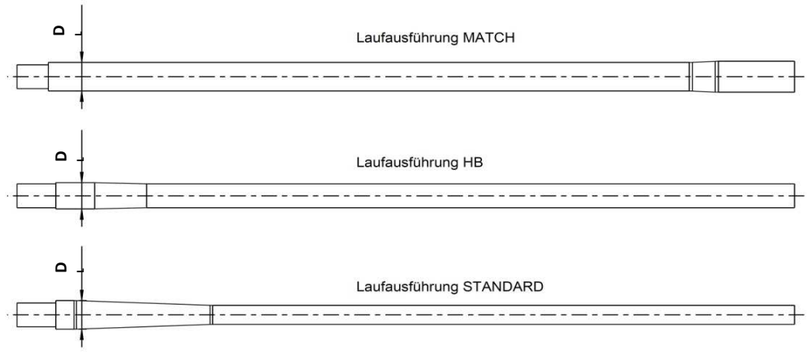
A_H = Gewindeabstand Systembefestigung (mm)
B_H = Abstand Stirnseite Hülse zu Mitte Gewinde E1 (mm)
C_H = Gesamtlänge Hülse (mm)
D_H = Hülsendurchmesser (mm)
D_L = Laufdurchmesser an der Befestigungsseite (mm)
E1 = Gewinde Systembefestigung vorne
E2 = Gewinde Systembefestigung hinten